VISIT…

LANZAROTE Caliente.COM

Песня про зайцев

Из кинофильма "Бриллиантовая рука"

Слова Л. Дербенёва

Музыка А. Зацепина

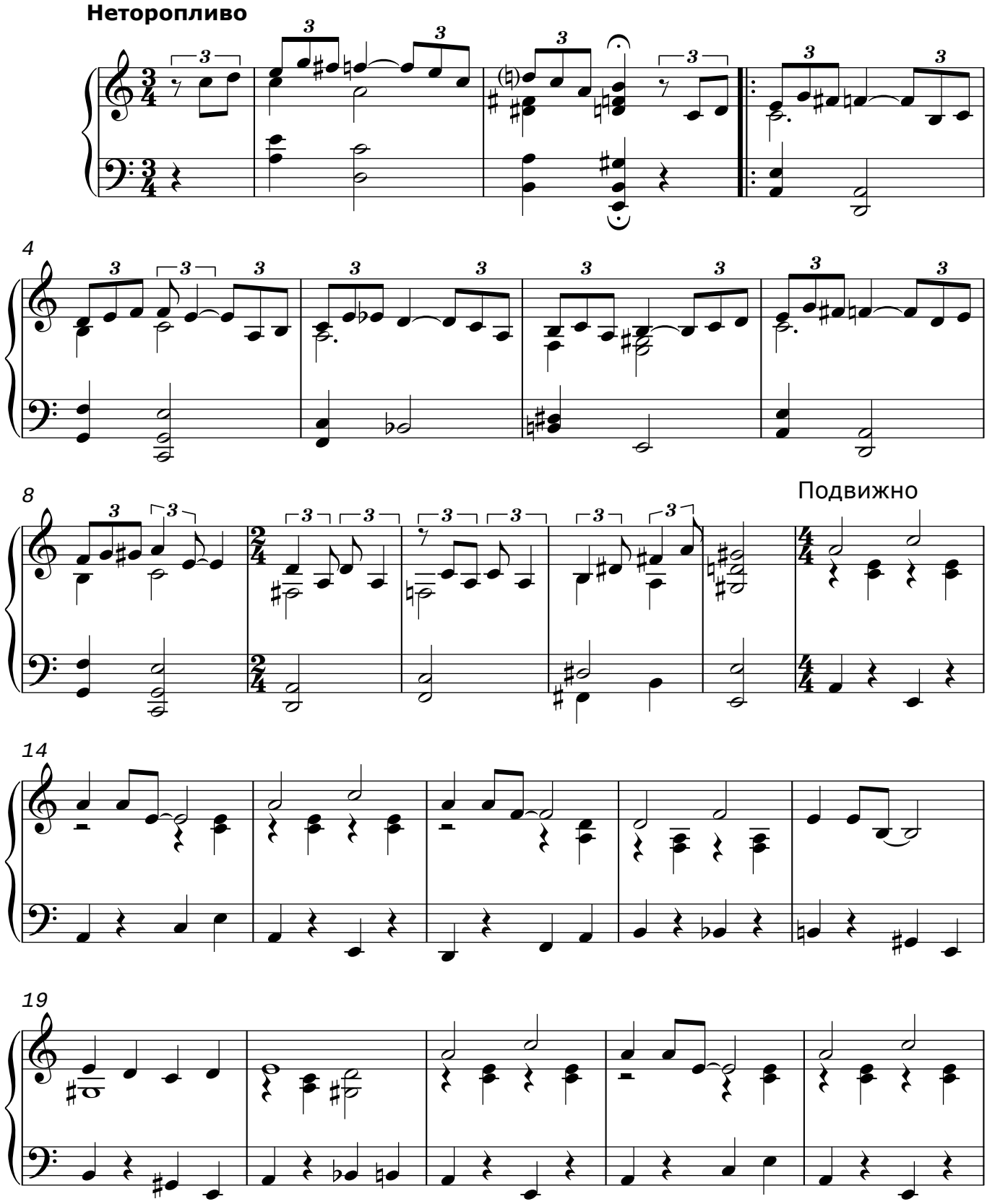

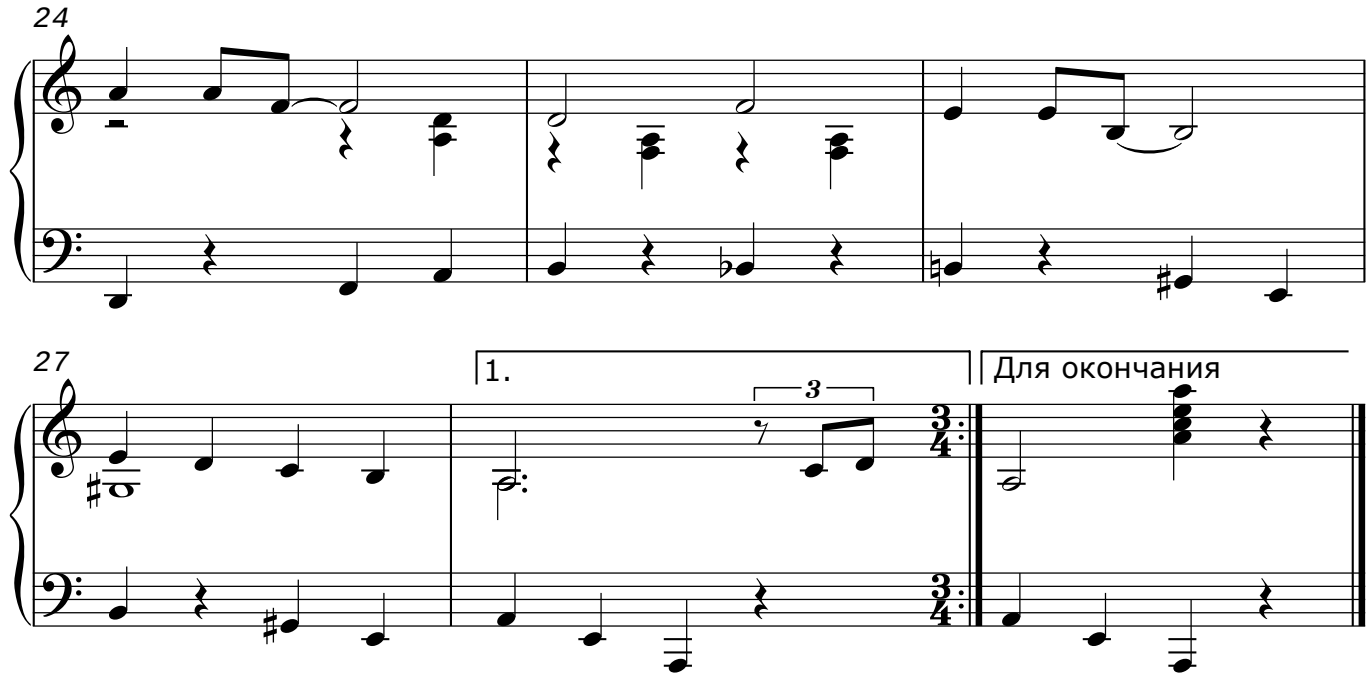
24
27
1.
Для окончания